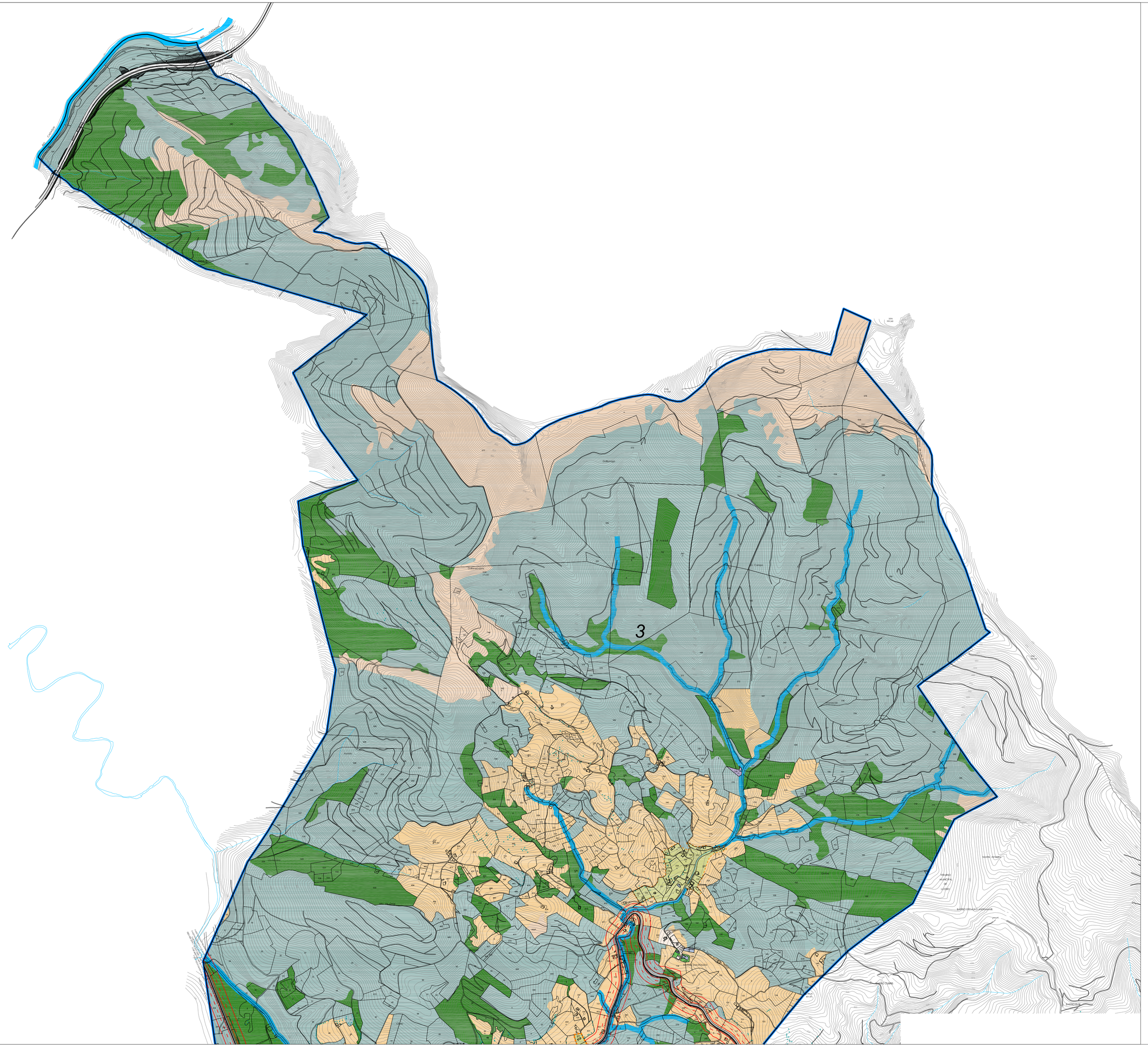

HIRI-GUNEAK — **ZONAS URBANAS**

Bizitegi eremua — Residencial

- Herrigune nagusia — Núcleo principal
- Herrigune-gainerakoa — Resto de núcleos

Aktibitate ekonomikoa — Actividad económica

- Industrialari — Industrial

LANDA-GUNEAK — **ZONAS RURALES**

- Babes berezia — Especial protección
- Lurgaineko uren babes berezia — Protección de Aguas Superficiales
- Mendiko larreak — Pastizales montanos
- Basoak — Forestal
- Nekazaritza eta abeltzantza: *Transiziozko landa-zorua* — Agroganadero y campiña: *Suelo rural de transición*
- Nekazaritza eta abeltzantza: *balio estrategiko altuko zorua* — Agroganadero y campiña: *Suelo de alto valor estratégico*
- Landa-guneen muga — Núcleos rurales
- Bizitegi eremua - Sakabanatutako eremuak — Residencial - Ámbitos dispersos

DOTAZIO GUNEAK — **ZONAS DOTACIONALES**

Sistema orokorra	SG	SG	Sistema general
Sistema lokal egituratzailea	SLE	SLE	Sistema local estructurante
(pribatuak zehaztu egiten dira - P) Sistema lokala	SL	SL	Sistema local *(se especifican los privados-P)*

- Espazio Irekietako sistema orokorra edo lokal egituratzailea — Sistema general o local estructurante de espacios libres
- Ekipamenduetako sistema orokorra edo lokal egituratzailea — Sistema general o local estructurante de equipamientos

administratiboa AD	asistentziazkoa AS	irakaskuntza DO	docente	asistencial	administrativo
zerbitzu publikoak SP	kirol ariakoa DE	kulturala herritarra CC	cívico cultural	deportivo	servicios públicos
orokorra GE	erlijio ariakoa RE	osasun ariakoa SA	sanitario	religioso	genérico
		etxebizitza amankomuna RC	residencial comunitario		

- Lurraldeko markako komunikabideen sistema orokorra — Sistema general de comunicaciones de carácter territorial
- Lurraldeko markako komunikabideen sistema orokorra - Corredor Cadagua — Sistema general de comunicaciones de carácter territorial - Corredor Cadagua
- Hiri-guneko markako komunikabideen sistema orokorra edo lokal egituratzailea — Sistema general o local estructurante de comunicaciones de carácter urbano
- Errepideen afekzio eremua — Zona de afección de carreteras
- Azpiegitura eta zerbitzuen sistema orokorra — Sistema general de infraestructuras y servicios

kokapen planoa — **plano de situación**

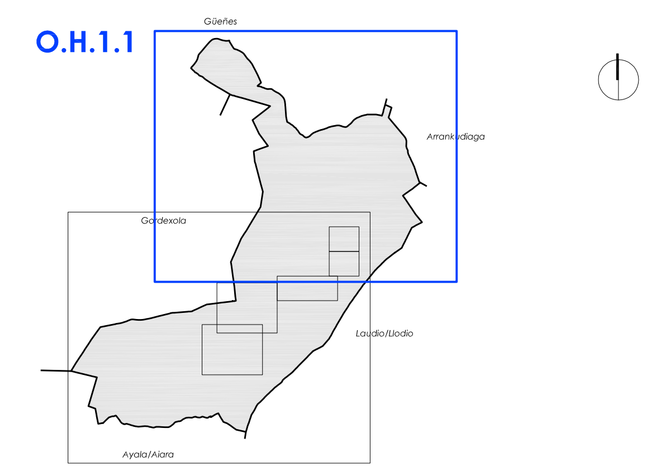

Udaletxia — **Municipio**

Okondoko Udala — **Ayuntamiento de Okondo**

udal kodea / código municipio	0164
Tresna / Instrumento	Hiri Antolamenduren Plan Orokorra / Plan General de Ordenación Urbana

planoaren izena — **nombre del plano**

CALIFICACION GLOBAL DEL SUELO

erreferentzia — **referencia**

serieo serie	zenbakia número	eremua ámbito	arau-lerruna rango normativo	arau-izaera carácter normativo	eskala escala	lan fasea fase de trabajo
O.H	1	1	ordenación	estructurante	A1 1/10.000 A3 1/20.000	hasierako onespena aprobación inicial

erredaktore taldea — **equipo redactor**

estudio de renovación

arquitectura

tecnopro Bilbao (Vizcaya) 948 28 18 69 94 627 24 80

izgurtzaileak colaboradores:

javier martínez collejo — doctor arquitecto — COAVN: 2496

jose maría ordeig corinti — doctor arquitecto — COAVN: 0550

jesús luis solo jiménez — abogado urbanista y geógrafo — MECAP: 2671

luis solo jiménez — arquitecto técnico — COAVN: 1056

Eku-Ginetika Tecnos

referencia municipal udalaren erreferentzia

kalitate agiria — **certificación de calidad**

proiektuaren erreferentzia referencia proyecto	berrikuspen zbkia Nº de revisión	berrikuspen data fecha de revisión	arkitekto zuzendariaren arquitecto director	abokatu zuzendariaren letrado director	diligentzia diligencia	fecha acto administrativo
0164	1	09-01-2014	javier	jesus		

data / **fecha**: 2014ko urtarrila enero 2014